

Taxatierapport voor 5.1.2.e

VERSIE: v0.0

Het rapport is gemaakt in opdracht van BDI12

Toelichting

Toelichting grondgebruiker	Alpaca veulen is aangevallen, politie is ter plaatse geweest om te beoordelen. Die denken dat het een wolf is. Jullie zijn telefonisch niet bereikbaar vandaag. Politie heeft jullie proberen te bellen. Moest online een melding maken via hier. Veulen heb ik hier nog afgedekt liggen voor eventueel onderzoek. Bel me zo snel mogelijk 5.1.2.e Zie bijgevoegde foto's. Groet 5.1.2.e
-------------------------------	------------------------------------------------------------------------------------------------------------------------------------------------------------------------------------------------------------------------------------------------------------------------------------------------------------------------------------------------------------------------------------------

ZAAKNUMMER: 5.1.2.e	GRONDGEBRUIKER NUMMER: 5.1.2.e	Locatie schade	
Datum incident	Sun Jun 08 2025 om 19:00:00	Lengtegraad (RD-nieuw stelsel)	5.1.2.e
Datum taxatie aanvraag	Mon Jun 09 2025 om 05:00:00	Breedtegraad (RD-nieuw stelsel)	5.1.2.e
Veehouder/bedrijfsnaam	5.1.2.e	Typering Locatie	Open weiland
Adres		Toelichting over de locatie	onbekend
Postcode		Incident	
Plaats		Geschat moment predatie	Sun Jun 08 2025 om 21:30:00
Land	NL	Dagdeel	Ochtend
IBAN en Tenaamstelling	5.1.2.e	Toelichting	1 x pasgeboren alpaca veulen dood in weiland.
Naam contactpersoon	5.1.2.e	Medeбенutting geconstateerd	Nee
Telefoonnummer contactpersoon			
Mobiel nummer contactpersoon	5.1.2.e		
Emailadres contactpersoon	5.1.2.e		

Grondgebruiker

Contact veehouder	Meegegaan
Bedrijfsmatig/hobbymating	Hobbymating

Afrastering		Omgeving	
Type Afrastering	Harmonicagaas (of vergelijkbaar)	Krabsporen	Nee
Hoogte	160,00 cm	Sleepspoor	Ja
Aantal draden	n.v.t	Sleepspoor lengte	ja, tot 5 m.
Draad-afstand	cm	Verslepte lichaamsdelen	Ja
Voltage	volt	Toegangsweg	onbekend
Checklist ingevuld	Nee	Locatieaanduiding	onbekend
Toelichting	Spijlen hekwerk van 1.60 m hoog zonder str oom.	Omgevingssporen	prent(en)
		Vraatbeelden	borstkas aangevreten , buikholte geopend , botten aangevreten , botten doorgebeten , verspreide bijtwonden , grote vleeswond , gescheurde huid

Predator

DNA uitslag	
Monsters opgenomen	Mon Jun 09 2025 om 06:35:00
DNA monsters opgestuurd op	Tue Jun 10 2025 om 08:30:00
Afstand hoektanden	Niet te meten
Pootafdruk lengte	cm
Waarschijnlijke predator code	1: Wolf
Waarschijnlijkheid	Niet uit te sluiten
Toelichting	De afgelopen 2 weken verschillende dode aangevreten herten gezien in de omgeving, zou wolf kunnen zijn geweest.

Prooidieren		
Prooidierencode	255: Alpaca	Prijs
Ras	Huacaya	
Geslacht	vrouw	
Leeftijd	0 - 6 maand	
Basisprijs		€ 375,00
<i>Prijs per dier</i>		<u>€ 375,00</u>
Aantal dieren dood	1	
Oormerken (zover mogelijk te identificeren)	?????	
Aantal gewonde dieren	0	
Oormerken (zover mogelijk te identificeren)		
Aantal vermiste dieren	0	
Oormerken (zover mogelijk te identificeren)		
Aantal geëthaniseerde dieren	0	
Oormerken (zover mogelijk te identificeren)		
<i>Subtotaal</i>		<u>€ 375,00</u>
Totale schade		€ 375,00

Kosten	
Dierkosten	€ 375,00
Destructiekosten (excl. 21% BTW)	€ 37,48
Kosten dierenarts (excl. 9% BTW)	€
Kosten dierenarts (excl. 21% BTW)	€
Totale Kosten dierenarts (Netto)	€ 0.00
Overige kosten (excl. 21% BTW)	€
Toelichting overige kosten	1 x ophaalbijdrage en 1 x dood alpaca veulen. (overige dieren)
Totale kosten	€ 412,48
Totale kosten incl. BTW	€ 499,10

Laatste Toelichting	
Toelichting oormerken	Het veulen was net geboren toen de aanval plaats vond en was nog niet gechipt.
Verklaring van de veehouder over het bezoek	
Toelichting veehouder op visueel oordeel aangaande de predator	
Bijzonderheden rond gedode of verwonde dieren, en/of taxatie daarvan	1 poot van veulen is meegenomen door predator. Prijs opgevraagd bij enkele fokkers, on derzoek op diverse verkoop site's.
Bijzonderheden rond beoordeling wolfwerend raster of wijzigingen aan het raster	
Bijzonderheden rond DNA-afname	
Vermelding van omstandigheden die een goede veldopname belemmeren	
Overige relevante omstandigheden	Enkele onduidelijke prenten gezien langs de buitenkant van het raster.

Tijdens de aftaxatie	
Relevante ontwikkelingen sinds veldopname	Geen nieuwe ontwikkelingen na de aanval.
Contact veehouder tijdens aftaxatie	Dierhouder gebeld.

Bijlagen



20250609_5.1.2.e .jpg

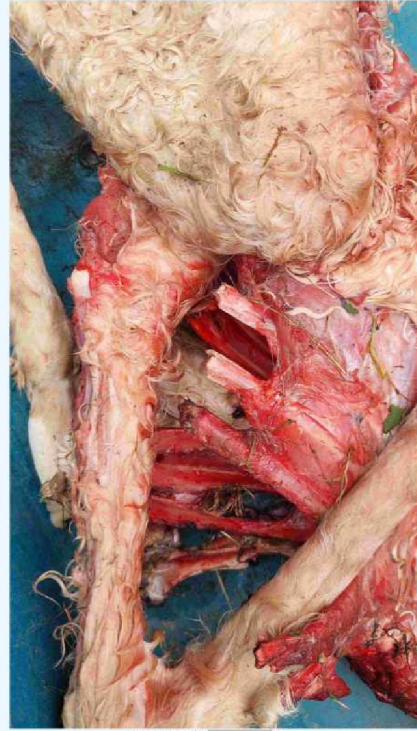

20250609_5.1.2.e .jpg



20250609_5.1.2.e .jpg



20250609_5.1.2.e .jpg

Bijlagen



20250609_5.1.2.e .jpg



20250609_5.1.2.e .jpg



20250609_5.1.2.e .jpg