Perceel Chaam (CHA00) K 419
Perceel: CHA00-K-419
Perceel
Adres
Bestemming
Adres bij perceel
Geen adressen bij dit perceel
Perceeloppervlakte & perceelomtrek
28.350 m2 - 762 m
Eigenaar van het perceel
Eigenaar opvragen
Kadastrale aanduiding
CHA00-K-419 (Chaam)
Type eigenaar
Geavanceerd zoeken
Vind meer percelen zoals dit perceel
Gebeurtenissen
Bekijk gebeurtenissen rondom dit perceel
Download
Download perceelinformatie
Kadastrale kaart met maatvoering 59,95
Kadastrale kaart pakket 28,95
Bekijk webwinkel
Industriestraat
Geuzenpad

Perceel Chaam (CHA00) K 424
Perceel: CHA00-K-424
Perceel
Adres
Bestemming
Adres bij perceel
Geen adressen bij dit perceel
Perceeloppervlakte & perceelomtrek
13.385 m2 - 682 m
Eigenaar van het perceel
Eigenaar opvragen
Kadastrale aanduiding
CHA00-K-424 (Chaam)
Type eigenaar
Geavanceerd zoeken
Vind meer percelen zoals dit perceel
Gebeurtenissen
Bekijk gebeurtenissen rondom dit perceel
Download
Download perceelinformatie
Kadastrale kaart met maatvoering 59,95
Kadastrale kaart pakket 28,95
Wildenstraat
Geuzenpad

Perceel Chaam (CHA00) K 425
Perceel CHA00 K 425
Chaam
PERCEEL
Perceel
Adres
Bestemming
Adres bij perceel
Geen adressen bij dit perceel
Perceeloppervlakte & perceelomtrek
20.505 m2 - 681 m
Eigenaar van het perceel
Eigenaar opvragen
Kadastrale aanduiding
CHA00-K-925 (Chaam)
Type eigenaar
Geavanceerd zoeken
Vind meer percelen zoals dit perceel
Gebeurtenissen
Bekijk gebeurtenissen rondom dit perceel
Download
Download perceelinformatie
Kadastrale kaart met maatvoering
59,95
Kadastrale kaart pakket
28,95
Wildertstraat
Wolfsverweg
Geuzenpad

Perceel Chaam (CHA00) K 1113
Perceel: CHA00-K-1113
Perceel
Adres
Bestemming
Adres bij perceel
Geen adressen bij dit perceel
Perceeloppervlakte & perceelomtrek
2.132 m2 - 218 m
Eigenaar van het perceel
Eigenaar opvragen
Kadastrale aanduiding
CHA00-K-1113 (Chaam)
Type eigenaar
Geavanceerd zoeken
Vind meer percelen zoals dit perceel
Gebeurtenissen
Bekijk gebeurtenissen rondom dit perceel
Download
Download perceelinformatie
Kadastrale kaart met maatvoering 59,95
Kadastrale kaart pakket 28,95
Wildersstraat
Wolfsverweg

Perceel Chaam (CHA00) K 1114
Perceel: CHA00-K-1114
Perceel
Adres
Bestemming
Adres bij perceel
Geen adressen bij dit perceel
Perceeloppervlakte & perceelomtrek
35.941 m2 - 1.173 m
Eigenaar van het perceel
Eigenaar opvragen
Kadastrale aanduiding
CHA00-K-1114 (Chaam)
Type eigenaar
Geavanceerd zoeken
Vind meer percelen zoals dit perceel
Gebeurtenissen
Bekijk gebeurtenissen rondom dit perceel
Download
Download perceelinformatie
Kadastrale kaart met maatvoering 59,95
Kadastrale kaart pakket 28,95
Wildersstraat
Wolfsverweg
Geuzenpad

Perceel Baarle-Nassau (BLE01) Q 606
Perceel: BLE01-Q-606
Perceel
Adres
Bestemming
Adres bij perceel
Geen adressen bij dit perceel
Perceeloppervlakte & perceelomtrek
11.670 m2 - 617 m
Eigenaar van het perceel
Eigenaar opvragen
Kadastrale aanduiding
BLE01-Q-606 (Baarle-Nassau)
Type eigenaar
Geavanceerd zoeken
Vind meer percelen zoals dit perceel
Gebeurtenissen
Bekijk gebeurtenissen rondom dit perceel
Download
Download perceelinformatie
Kadastrale kaart met maatvoering 59,95
Kadastrale kaart pakket 28,95
Simonsebaan
Simonsebaan
Simonsebaan

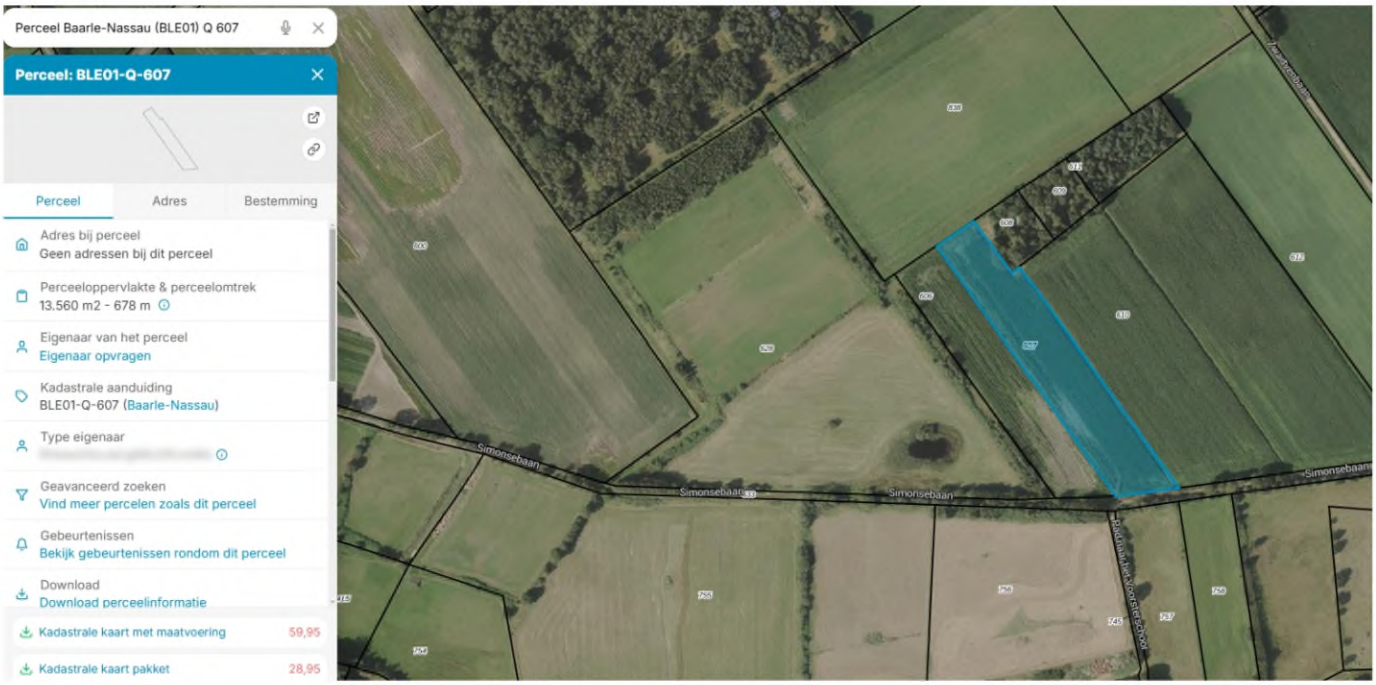
Perceel Baarle-Nassau (BLE01) Q 607
Perceel: BLE01-Q-607
Perceel
Adres
Bestemming
Adres bij perceel
Geen adressen bij dit perceel
Perceeloppervlakte & perceelomtrek
13.560 m2 - 678 m
Eigenaar van het perceel
Eigenaar opvragen
Kadastrale aanduiding
BLE01-Q-607 (Baarle-Nassau)
Type eigenaar
Geavanceerd zoeken
Vind meer percelen zoals dit perceel
Gebeurtenissen
Bekijk gebeurtenissen rondom dit perceel
Download
Download perceelinformatie
Kadastrale kaart met maatvoering 59,95
Kadastrale kaart pakket 28,95
Simonsebaan
Simonsebaan
Simonsebaan