

## Calamiteitenplan aanval wolf

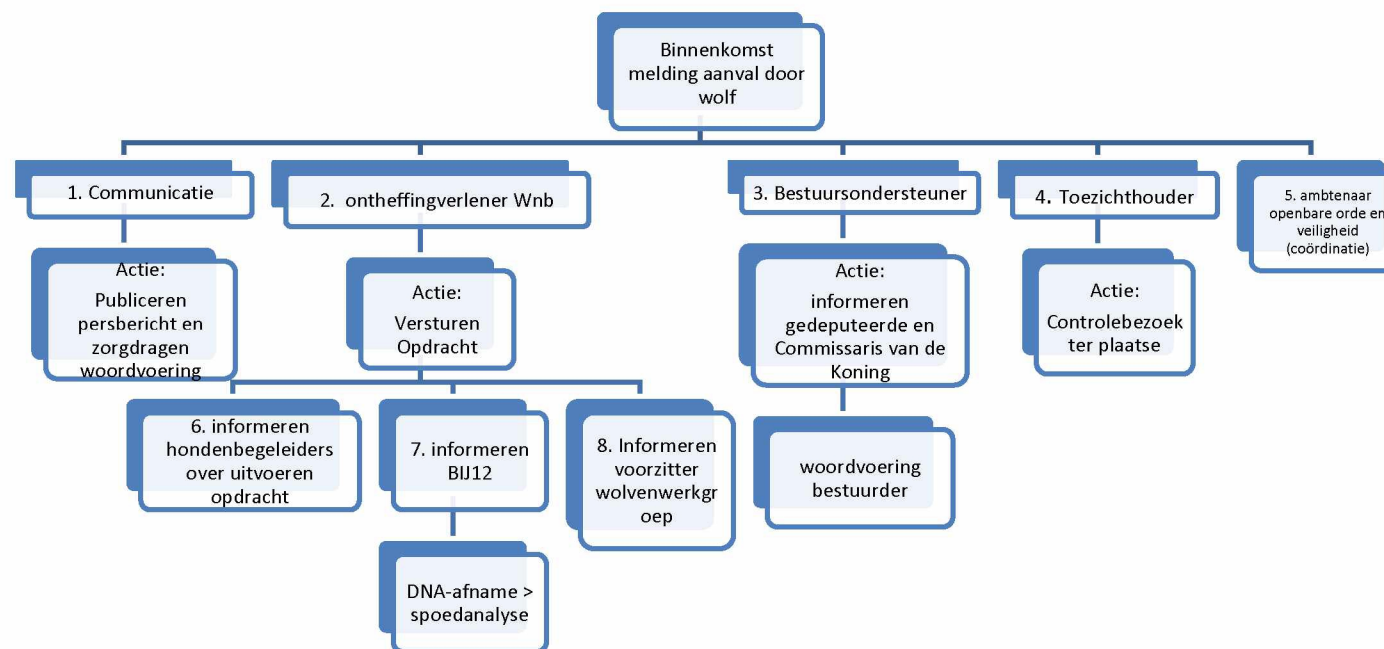

### Beschrijving taken en instructies:

- Melding kan op diverse mogelijkheden binnenkomen; melding van de politie, melding van de gemeente, inwoner, hulpverlenende instantie, media. (Piketdienst?). *Coördinatie van de ontvangst van de directe of indirecte melding loopt via?? Buiten kantoor tijden lopen meldingen via??*
- Medewerker communicatiemedewerker, ontheffingverlener Wnb, bestuursondersteuner en toezichthouder op de hoogte van de calamiteit.
- De medewerker communicatie plaatst persbericht op provinciale website, twitter. De communicatiemedewerker verzorgt de woordvoering. *Is er een landelijke communicatiestrategie? Communicatiebericht moet van tevoren af zijn gestemd met gemeenten, BIJ12 en wolvencommissie?*
- De ontheffingverlener verleent de opdracht ex artikel 3.17 Wnb. Teamleider ondertekent opdracht. Vervolgens stelt de ontheffingverlener de uitvoerder van de opdracht, BIJ12 en de voorzitter van de wolvenwerkgroep op de hoogte. *Hoe gaat verzending opdracht buiten kantoor uren?*
- *Gaan we ervan uit dat BIJ12 al een DNA-afname heeft gedaan en vaststaat dat sprake is van een wolf?*
- Bestuursondersteuner stelt gedeputeerde en Commissaris van de Koning op de hoogte. De bestuursondersteuner is betrokken bij de woordvoering door bestuurder richting media (maatschappelijke onrust zoveel mogelijk beperken, afstemmen tussen gemeente en provincie);
- Toezichthouder gaat ter plaatse om situatie te bekijken.
- *Is er een coördinatieteam met veiligheidszorg, gemeenten etc.?*
- Evaluatie?

*In de interventierichtlijn staat dat het doden van probleemwolf uit de populatie bij acute veiligheidssituatie op last burgemeester, op basis van Wet op openbare orde en veiligheid, plaatsvindt.*

## Calamiteitenplan aanval wolf

Is het wenselijk om een groep onafhankelijke deskundigen de situatie nader te laten analyseren? In de interventierichtlijnen staat dat het instellen en samenstellen hiervan is een keuze van de betrokken provincie, zo nodig in overleg met gemeentes en wolvencommissie.

## Calamiteitenplan aanval wolf

### Contactgegevens

Naam		Functie
1. 5.1.2.e	5.1.2.e @drenthe.nl, 5.1.2.e	Communicatiemedewerker
2. 5.1.2.e	5.1.2.e @drenthe.nl, 5.1.2.e	Ontheffingverlener
3. 5.1.2.e 5.1.2.e	5.1.2.e @drenthe.nl, 5.1.2.e 5.1.2.e @drenthe.nl, 5.1.2.e	Bestuursadviseur
4. 5.1.2.e	5.1.2.e @drenthe.nl, 5.1.2.e	Toezichthouder
5.		
6.		Hondenbegeleider
7.		