

5.1.2.e	<h1>Bevestiging Taxatie</h1>	5.1.2.e 5.1.2.e 5.1.2.e TEL 5.1.2.e @ 5.1.2.e @ 5.1.2.e KVK 51370158 BTW NL8232.43.941.B01 IBAN NL58RABO 0157 7810 54
---------	------------------------------	--

<b>BEVESTIGING</b>	Gehele Plant Silage	<b>Status</b>	<b>Zaak nummer</b> 130951
Akkerbouw		Definitief	<b>Opleverdatum</b> 12/04/2024

<b>Grondgebruiker</b>		<b>Opdracht</b>		<b>Behandelaar</b>	
Naam	5.1.2.e	Opdrachtdatum	25/02/2024	1e taxateur	5.1.2.e
Adres	5.1.2.e	Spoed	Nee	2e taxateur	-
Postcode	5.1.2.e	Biologisch	Ja	3e taxateur	-
Woonplaats	Werkendam	Autotax	Nee		
Telefoon	5.1.2.e	Aanvraagdatum	25/02/2024		
Email	info@5.1.2.e	Eerste schade	24/02/2024		

<b>Contact grondgebruiker</b>	Meegegaan
-------------------------------	-----------

## Schadetaxatie

Schadeberekening per perceel			
Perceel	Gewasverlies ( kg DS )	Doorzaai ( ha )	Herinzaai ( ha )
1	708	0	0
2	1.569	0	0
3	583	0	0
<b>Totalen</b>	<b>2.860</b>	<b>0</b>	<b>0</b>

## Specificatie schade per perceel

Perceel	1	Perceelopp.	3,95 ha	Taxatiedatum	11/04/2024
Schade-oppervlakte	Gewasverlies	Herstelwerk	Diersoort	Percentage	
2,95 ha	6 %	Geen herstelwerk	Knobbelzwaan	100%	

Perceel	2	Perceelopp.	8,53 ha	Taxatiedatum	11/04/2024
Schade-oppervlakte	Gewasverlies	Herstelwerk	Diersoort	Percentage	
6,54 ha	6 %	Geen herstelwerk	Knobbelzwaan	100%	

Perceel	3	Perceelopp.	3,01 ha	Taxatiedatum	11/04/2024
Schade-oppervlakte	Gewasverlies	Herstelwerk	Diersoort	Percentage	
2,43 ha	6 %	Geen herstelwerk	Knobbelzwaan	100%	

Alle percelen in één oogopslag			
Perceel	Code getaxeerd	Bijzonderheden	Aanduiding perceel door GG
1	J	Schade	Perc 7C
2	J	Schade	Perc 7b
3	J	Schade	Perc 7A

**Opmerkingen**  
Dit is een biologisch mengsel zie bijlage.volgens de gegevens die opgevraagd zijn bij alliance is de ds 205 kg per cm per ha

**Foto's**



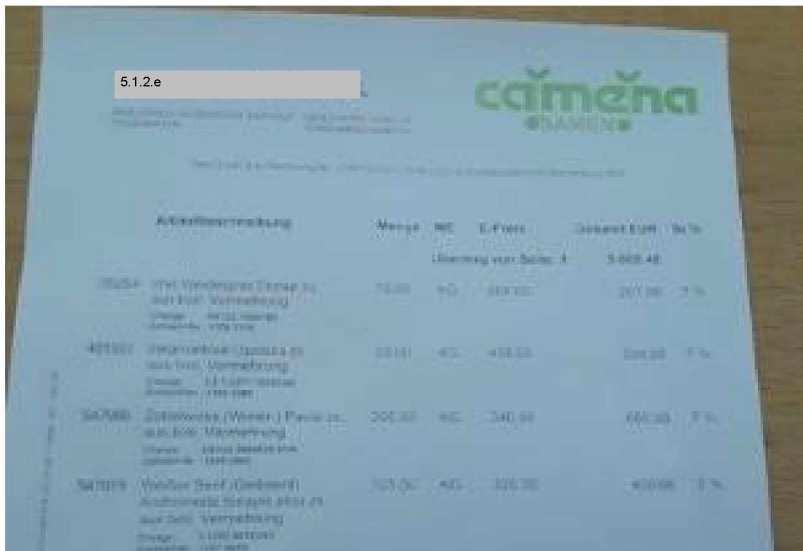

Handwritten notes on a blue background:

Handwritten:  $100 - 10 = 90$

- Teilgewinn -	
3347	3347
100	100
22 50	22 50
22 50	1 50

Handwritten:  $100 - 10 = 90$

Steuernfreie innergemeinschaftliche Lieferung