

## Bijlage 2: Stroomschema Soortbepaling

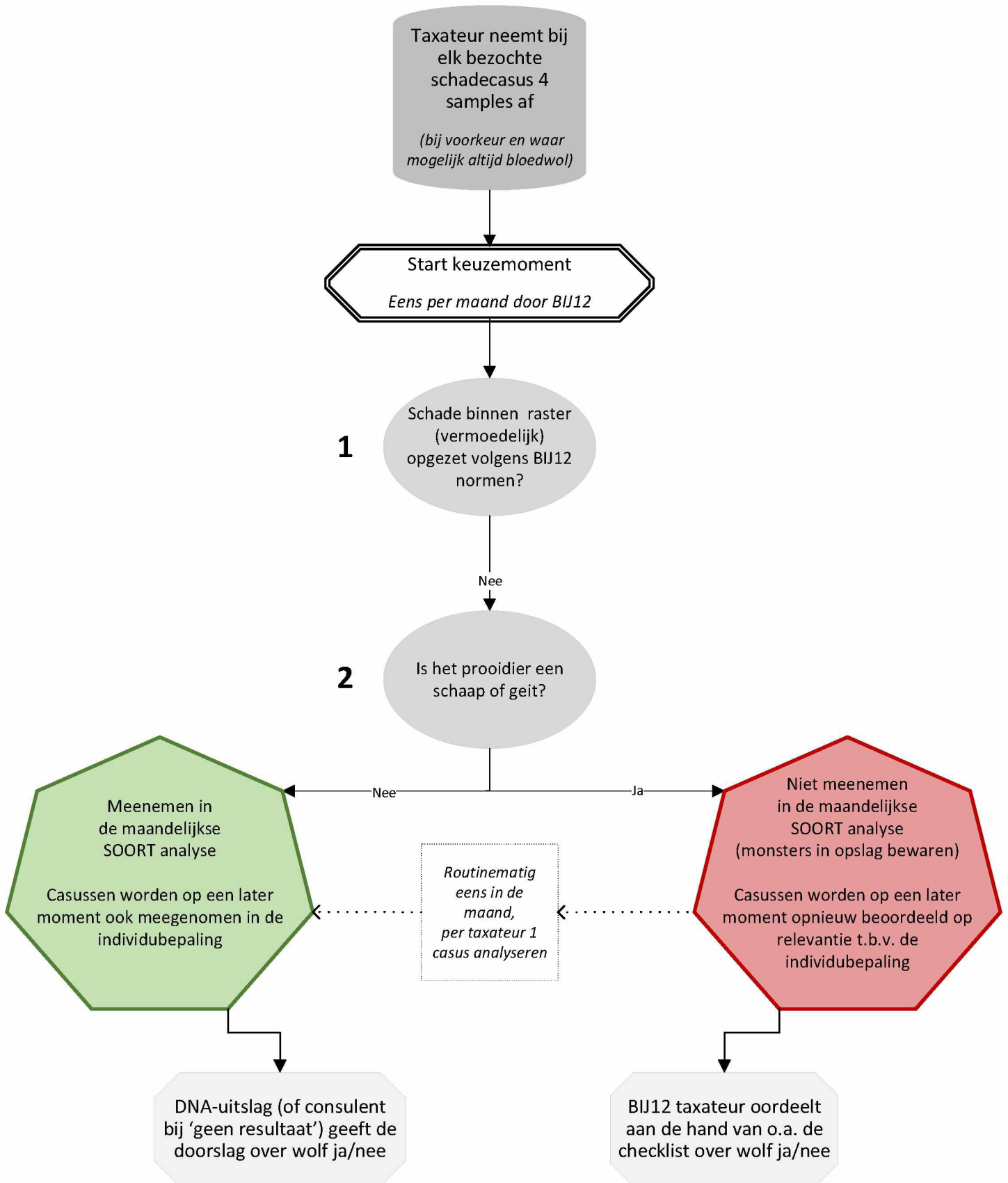

## Bijlage 3: Stroomschema Individubepaling

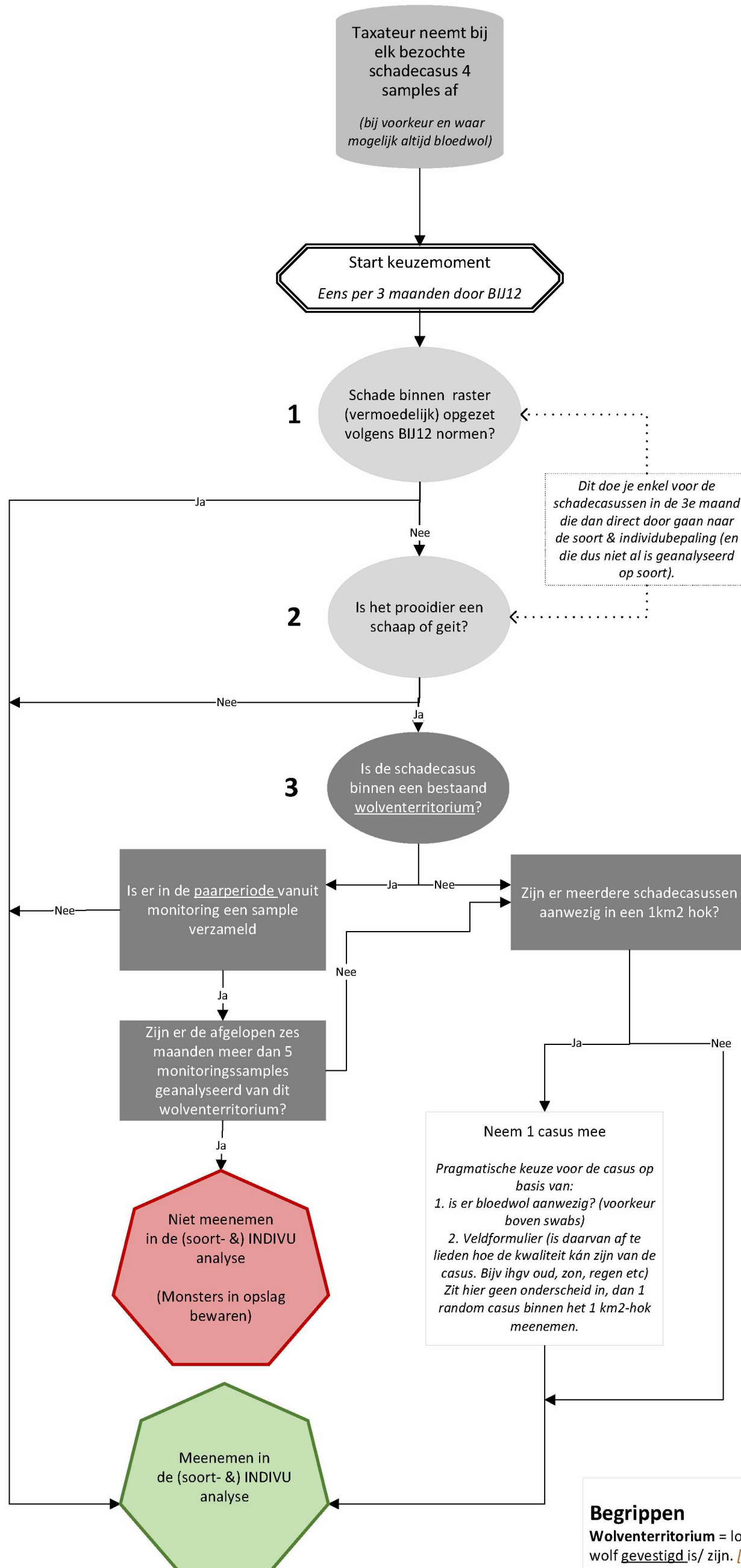

Dit doe je enkel voor de schadekasussen in de 3e maand die dan direct door gaan naar de soort & individubepaling (en die dus niet al is geanalyseerd op soort).

### Begrippen

**Wolventerritorium** = locatie waar één paar/roedel wolven/ solitaire wolf gevestigd is/ zijn. [Afbakening wordt bepaald in afstemming met de provincie aan de hand van de bekende waarnemingspunten van de territorium individuen]

**Gevestigde wolf/wolven** = wolven die in een bepaalde regio nakomelingen hebben gekregen, daar een paar hebben gevormd of een solitaire wolf die langdurig aanwezig is in dezelfde regio;

**Langdurig** = waar herhaaldelijk (al of niet bevestigde) meldingen van wolven worden verkregen gedurende langere tijd

**Paarperiode** = half december t/m half februari